



Médecins - Soignants - Personnels de Santé

1^{er} Réseau Social
de la santé

1^{ère} Régie Média
indépendante
de la santé



Retrouvez en ligne des
milliers d'offres d'emploi



Une rubrique Actualité
qui rayonne sur
les réseaux sociaux



250 000 exemplaires de
revues professionnelles
diffusés auprès des
acteurs de la santé



Inscription gratuite

☎ 01 53 09 90 05

✉ contact@reseauprosante.fr

Rendez-vous sur
www.reseauprosante.fr



ANNONCES DE RECRUTEMENT

→→→→ PÉDIATRIE

BOURGOGNE-FRANCHE-COMTÉ

Les **Hopitaux**
#du Jura
RECRUTENT :



PÉDIATRE

Sur le Centre Hospitalier site de *Lons-le-Saunier*



En toute saison le territoire du Jura est propice à s'épanouir entre montagne et nature, on vous attend !

Lons-le-Saunier est situé à 1h de Bourg-en-Bresse, à 1h30 de Lyon, Dijon et Besançon et à 3h15 de Paris.

PRÉSENTATION DU SERVICE

- Ouverture d'un HDJ pédiatrique fin 2023.
- 14 lits de pédiatrie - 10 lits de néonatalogie (Maternité de niveau 2B).
- Service de néonatalogie labellisé IHAB.
- 4 pédiatres et un généraliste.



LE POSTE

Inscription à l'Ordre des médecins français obligatoire
Horaires de jour, 10 demi-journées par semaine. Astreintes opérationnelles.
Possibilité de faire de la PST sur d'autres hôpitaux.

LES CANDIDATURES (Lettre de motivation + CV) sont à adresser par mail à : recrutement.chjs@hopitaux-jura.fr

établissement public de santé de
Ville-Evrard
spécialisé en santé mentale
Seine-Saint-Denis

RECHERCHE Médecin Psychiatre

Praticien Hospitalier

Envie
de défendre la
**psychiatrie
publique ?**



Équipes pluridisciplinaires dynamiques,
nombreux projets médicaux.
Projet de rénovation et de modernisation de l'hôpital.
Crèches.
Nombreuses formations professionnelles et participation aux congrès.
Aux portes de Paris - Métro, RER, bus, tramway.
Principales communes d'implantation :
Montreuil, Neuilly-sur-Marne, Bondy, Aubervilliers et Saint-Denis.
Convention d'association entre l'**Établissement public de santé de Ville-Évrard, le GHU AP-HP. Hôpitaux universitaires Paris Seine-Saint-Denis et l'université Sorbonne Paris Nord.**

<https://www.eps-ville-evrard.fr/>

CANDIDATURE À :
Steeve Mohn - s.mohn@epsve.fr



LA MAISON DE TOM POUCE

RECRUTE

UN(E) PSYCHOLOGUE EN CDI

À temps plein.
35h/semaine (CCN 66).
Poste basé en Seine-et-Marne (77),
à proximité de Brie-Comte-Robert.
À pourvoir au 1^{er} octobre 2023.



VOS MISSIONS : Dans le cadre d'une maison de type familial, vous interviendrez auprès de femmes enceintes (mineures et majeures) et/ou de mères. Vous assurez un travail d'accompagnement de soutien à la parentalité et d'interrogations que soulèvent l'arrivée et la responsabilité d'élever un enfant.

Vous mettez en place des ateliers (individuels et collectifs) et vous serez force de proposition afin que l'accompagnement éducatif-psychologique-médical et social soit le mieux adapté à chaque résidente prise en charge par l'association. Vous participez aux réunions d'équipe de l'unité, à l'ADP possiblement et à toutes réunions auxquelles l'association vous conviera.

Agissant dans le cadre d'un internat, vous assurez des astreintes CADRE en lien avec l'astreinte éducative et la direction de l'établissement (planning établi à l'année).
Expérience en internat exigée.

AUTRES INFORMATIONS :

Salaire indicatif (débutant) :
3382 euros selon CCNT 1966
équivalent temps plein ; étude possible de reprise d'ancienneté.

Qualification et Formation :
Psychologue.

Expérience : Expérience professionnelle auprès d'adolescents indispensable - connaissance de la périnatalité.

Permis B exigé / Véhicule indispensable.
Secteur d'activité : ESSMS.

Plus de détails sur cette offre et modalités de candidature sur :
<https://lamaisondetompouce.com/offres-demplois/>



L'INSTITUT LE VAL MANDÉ,
établissement médico-social public recherche
pour son SAMSAH situé à St-Mandé (94) :

MISSIONS

- Veiller à l'état de santé mentale et assurer le suivi psychique et curatif des résidents accueillis en lien avec les médecins référents et les familles.
- Examiner, prescrire et suivre l'évolution des handicaps psychiques et pathologies en collaboration avec l'équipe.
- Réaliser un travail sur les partenariats.
- Assurer les réunions d'équipe en lien avec l'encadrement.
- Favoriser l'accès au soin des usagers.
- Travailler sur les admissions.
- Participer à la vie institutionnelle et notamment à la Commission Médicale de l'Institut.

1 MÉDECIN PSYCHIATRE (H/F) à 50 %

Profil recherché
Diplôme d'État Français
obligatoire - CDI, jour de présence
à définir.



CONTACT

Candidature à adresser (CV+LM) à
M. le Directeur sous réf « **MED/SAMSAH** »
Mail : recrutement@ilvm.fr
RH : 01 49 57 75 48

LES CLINIQUES DE SAUJON EN CHARENTE-MARITIME

RECHERCHENT

2 PSYCHIATRES H/F

pour compléter son équipe de 7 psychiatres, 4 médecins généralistes,
1 médecin interniste et 6 psychologues.

En plein cœur de parcs arborés de plus de 50 hectares, à 10 minutes de l'océan.

ATTRACTIVITÉ

La création d'un hôpital de jour à Saujon pour 2024.
Possibilité d'activité de recherche clinique.
Organisation de congrès médicaux dont les Journées psychiatriques de Saujon tous les 2 ans.
Station thermale et école thermale du stress adossées à nos cliniques, unique en France.

AVANTAGES

Statut libéral ou toutes possibilités étudiées.
Accompagnement et aides à l'installation, prime d'engagement.
Vous pourrez choisir votre niveau d'activité.

PRÉSENTATION

La clinique Villa du Parc : 81 lits d'hospitalisation complète, deux unités Jean-Claude Dubois et Jean Delay spécialisée dans la prise en charge des troubles bipolaires.

La clinique Hippocrate : 57 lits d'hospitalisation complète.

Spécialités

Bipolarité et troubles de l'humeur.
Burn-out, soins aux soignants.
Troubles anxieux, troubles du sommeil, sevrage des anxiolytiques.

Spécificités thérapeutiques

Électroconvulsivothérapie.
Station thermale référente en santé mentale (4500 curistes/an).
Centre de psychoéducation : école thermale du stress.
Programmes de psychoéducation : gestion du stress, sevrage anxiolytiques, psychotraumatismes, fibromyalgie, burn-out, etc.



CONTACT

Marielle Guillaud, Directrice générale
mguillaud@thermes-saujon.fr - 06 67 89 79 58

<https://www.cliniquesdesaujon.com/>
Les Cliniques de Saujon



RECRUTE PSYCHIATRE

PRATICIEN HOSPITALIER
PRATICIEN CONTRACTUEL

Pour son unité psychiatrique
d'accueil et d'orientation
psychiatrique - UPAO



Rejoignez-nous

en adressant vos candidatures par courrier à
drh.affairesmedicales@ch-cesame-angers.fr



Il dispose de 280 lits et 283 places réparties sur un site principal à Ste-Gemmes-sur-Loire, un site de pédopsychiatrie (20 lits) à Angers et une 20aine de structures ambulatoires réparties sur le territoire départemental.

Il prend en charge environ 14 000 patients par an.

Seul le CESAME comporte des lits d'hospitalisation complète en pédopsychiatrie.

Les effectifs sont composés de 1350 professionnels dont une soixantaine de médecins.

Son offre de soins est organisée en 6 secteurs de psychiatrie adulte et 2 secteurs de psychiatrie infanto-juvénile et propose de nombreux dispositifs adaptés aux besoins des usagers en lien avec différents partenaires sur l'ensemble du territoire.

Le CESAME dispose également d'une Unité Psychiatrique d'Accueil et d'Orientation (UPAO) dont l'objectif consiste à accueillir les patients se présentant en situation de crise psychique, non connus des secteurs relevant du CESAME ou en dehors des heures d'ouvertures des Centres Médico-psychologiques (CMP).

L'UPAO évalue et oriente les patients vers la prise en charge la plus adaptée en cherchant prioritairement toute alternative à l'hospitalisation. Elle est dotée de 10 lits et d'un accueil ambulatoire 24/24.

Le centre de santé mentale angevin (CESAME)

est le centre de recours en psychiatrie adulte et pédiatrique pour le département du Maine et Loire hormis le territoire du choletais et du saumurois.



©Mairie de Sainte-Gemmes-sur-Loire

Amateurs d'escalade, de trail, de randonnées,
de sports de glisse, venez vous installer dans
les Hautes-Alpes !

LE CENTRE HOSPITALIER BUËCH DURANCE

Jouissant d'un cadre naturel exceptionnel (montagnes, gorges,
nature provençale), d'une offre complète pour les prises en charge
des patients (CMP/CATTP/HJ/HC) sur l'ensemble du territoire et
d'équipes pluridisciplinaires expérimentées.



Un site internet est à votre disposition pour mieux connaître nos actions et le périmètre de prise en charge.

CONSULTEZ NOTRE SITE → <https://www.chbd-laragne.fr>

<https://www.facebook.com/MonCHBD/>

CONTACTS

Service des ressources Humaines : 04 92 65 51 20
ressources.humaines@chbd-laragne.fr (Mme REBOUL, DRH)

Direction - Secrétariat : 04 92 65 51 20 - direction@chbd-laragne.fr

Présidente de CME : Docteur DURIEUX Annie - 04 92 67 06 04
annie.durieux@chbd-laragne.fr



RECRUTE

- Des médecins psychiatres et
pédopsychiatres

- Des médecins généralistes
(spécialité gériatrie ou généraliste)





Groupe
Les Flamboyants
ÉTABLISSEMENTS DE SANTÉ

GROUPE LES FLAMBOYANTS

Le Groupe Les Flamboyants est composé de 5 cliniques : Les Flamboyants Ouest, Les Flamboyants Sud et Les Flamboyants Est (établissements de santé mentale), Les Tamarins Ouest et Les Tamarins Sud (établissement de soins Médicaux et de rééducation fonctionnelle).

RECRUTE

- **Psychiatre (H/F)**
- **Pédopsychiatre (H/F)**
- **Géronto-psychiatre (H/F)**

PRÉS-REQUIS :

Titulaire d'un DES de Psychiatrie, inscription obligatoire auprès du Conseil de l'Ordre des Médecins.

CE QUE NOUS OFFRONS :

Une équipe dynamique et investie.
Un restaurant d'entreprise.
La prise en charge du billet d'avion au départ de la Métropole, d'un logement le 1^{er} mois et d'un véhicule de location le 1^{er} mois.

CONTACT

Pour tout renseignement, merci de contacter
Mme Laurence LEVET,
Chargée de recrutement
Ligne directe : 02 62 42 72 91
Mail : l.levet@groupelesflamboyants.fr



OUTRE-MER

→→→ GÉRONTOLOGIE



pour l'insertion, vers l'autonomie

MISSION PRINCIPALE

Assurer la coordination de l'ensemble des interventions médicales et paramédicales et être garant de leur cohérence avec le projet de vie du résident et le projet d'établissement, dans le respect des règles déontologiques.

COMPÉTENCES ASSOCIÉES À L'EMPLOI

Compétences techniques /méthodologie d'intervention :

- Maîtriser les grilles d'évaluation de son champ d'intervention.
- Suivre l'évolution de sa spécialité.
- Connaître les méthodes de management.
- Connaître les recommandations de la Haute Autorité de Santé, Agence nationale de l'évaluation et de la qualité des établissements et services sociaux et médico-sociaux (ANESM).

EPHAD RÉSIDENCE DU PARC À AULNAY-SOUS-BOIS

RECHERCHE MÉDECIN COORDONNATEUR

Connaissance environnement :

- Connaissance de l'association.
- Connaissance de la couverture sanitaire géographique au niveau local.

Connaissance public :

- Connaître le public accueilli.
- Position de l'emploi dans l'organisation : Sous la responsabilité administrative de la Directrice adjointe.

Conditions de travail :

Respect du cadre institutionnel de Coallia et les règles déontologiques.



CONTACTEZ LE RECRUTEUR

Madame Ghislaine REFES au 06 24 94 13 40 ou
par mail à ghislaine.refes@coallia.org

ÎLE-DE-FRANCE



LE CENTRE D'ACCUEIL ET DE SOINS HOSPITALIERS DE NANTERRE

RECRUTE

TEMPS
PLEIN

CHEF-FE DE SERVICE D'UNITÉ DE GÉRIATRIE AIGÜÈ DU CASH DE NANTERRE

Le service d'UGA est composé de 2 praticiens hospitaliers (2 ETP) à temps plein, de trois praticiens attachés associés temps plein, est placé sous la responsabilité du Chef-fe de service.

Praticien hospitalier / Praticien contractuel.

Dans le cadre du projet médical commun CASH et EPS Roger Prévot, plusieurs projets d'évolution de l'offre de soins en gériatrie doivent être développés à court / moyen terme.

PERSONNES À CONTACTER

Raphaël COHEN,
Directeur des affaires médicales
direction.medicale@ch-nanterre.fr
01 47 69 65 26

Dr Siham FENNI,
Cheffe du pôle gériatrie
siham.fenni@ch-nanterre.fr



Le CASH de Nanterre et l'EPS Roger Prévot appartiennent au Groupement hospitalier de territoire (GHT) Sud Val-d'Oise – Nord Hauts-de-Seine.

Acteur incontournable de l'offre de soins de l'Ouest parisien, situé aux portes de Paris (15 min de la Défense et de la Gare Saint Lazare), le Groupement hospitalier de territoire (GHT) Sud Val-d'Oise – Nord Hauts-de-Seine couvre un bassin de population de 1 million d'habitants et propose une offre dynamique portée par des plateaux techniques performants.



Mise en place d'une filière gériatrie aiguë coordonnée entre les EHPAD de la ville et l'unité gériatrie aiguë de l'Hôpital afin de fluidifier le parcours des patients en EHPAD, répondre aux mieux à leur prise en charge médicale et partager une expertise médicale.



EHPAD
situé entre Bordeaux et le bassin d'Arcachon
EHPAD PÔLE RESSOURCES
« La mémoire des ailes »

EHPAD pôle ressources 56 lits, 4 places d'accueil de jour,
et 1 équipe mobile de gérontologie à Marcheprime.

• 1 MÉDECIN TRAITANT à 0.5 ETP

- Vous serez médecin traitant des 28 résidents de l'unité classique et des 28 résidents de l'unité protégée. À ce titre, vous prescrirez les traitements nécessaires, vous suivrez médicalement les résidents, vous assurez la tenue des dossiers médicaux sur le logiciel de soin informatisé.
- Vous travaillez en collaboration avec le médecin coordonnateur et l'ensemble de l'équipe de l'EHPAD.
- Vous recevez les familles selon les demandes.

• 1 MÉDECIN GÉRIATRE à 0.4 ETP Pour l'équipe d'appui gérontologique de proximité

- Vous participez à la mise en place de l'activité de l'équipe.
- Vous Participez à la création et l'évolution d'un outil commun d'évaluation de la situation à domicile en collaboration avec les professionnels de l'EAGP.
- Vous intervenez au domicile des requérants afin de faire un bilan gériatrique en lien avec l'équipe pluridisciplinaire
- Vous participez aux différentes réunions relatives à l'exercice de l'EAGP.
- Vous travaillez en étroite collaboration avec les différents membres de l'EAGP.
- Vous favorisez les liens avec les divers partenaires médico-sociaux, qui sont aussi engagés dans l'accompagnement de l'usager requérant et de sa famille (ESA, MAIA, APA...).
- Vous échangez avec les médecins libéraux, afin d'assurer une continuité dans l'accompagnement des usagers requérants.
- Vous rédigez des préconisations suite aux visites à domicile.



RÉMUNÉRATION :

Convention collective 51, à négocier.

ENVOYER VOTRE CANDIDATURE À :

v.dayral-direhpad@aeis.fr

NOUVELLE-AQUITAINE

RECHERCHENT
deux MÉDECINS
PROFIL**MÉDECIN
GÉNÉRALISTE OU GÉRIATRE - H/F**

Poste CDI - temps complet ou temps partiel
(de 0.8 à 1 ETP).

Date de prise de fonction souhaitée : **Dernier trimestre 2023.**

Diplôme français ou européen, expériences ou compétences complémentaires en géro-psycho-geriatrie ou en oncologie sont un plus.

ÉTABLISSEMENTS

Les **Cliniques de Réadaptation du Nord Dijonnais** sont composées de 150 lits répartis entre deux centres de Soins Médicaux et de Réadaptation dans l'agglomération nord dijonnaise. Le **SMR Jouvence Réadaptation** est un centre de Soins Médicaux et de Réadaptation de 60 lits situé à Messigny-et-Vantoux avec les mentions complémentaires en gériatrie et en onco-gériatrie. L'équipe médicale est composée de 4 médecins. Le **Centre de Convalescence Gériatrique de Fontaine** est un centre de Soins Médicaux et de Réadaptation situé à Fontaine-lès-Dijon de 90 lits dont 82 lits avec la mention complémentaire en gériatrie, 8 lits d'EVC-EPR, et 12 places d'HDJ SMR gériatrique.

L'équipe médicale est composée de 4 médecins et de 2 internes.

**MISSIONS**

- Définir les conditions d'admission en collaboration avec ses confrères et étudier les demandes.
- Accueillir les patients entrants et élaborer le projet thérapeutique collaboration avec l'équipe médicale et paramédicale.
- Piloter et superviser la prise en charge des patients durant leur séjour.
- Assurer le lien avec les familles durant le séjour.
- Conseiller et orienter les patients lors de la sortie.
- Participer à la structuration et au développement du projet médical de l'établissement.

CONDITIONS PARTICULIÈRES

- Statut cadre supérieur.
- Complémentaire santé.
- Possibilité d'organiser sa semaine de travail sur 4 jours.
- Salaire compris entre 90 et 110 000 € brut par an selon l'ancienneté et les compétences complémentaires.
- Revenus supplémentaires pour participation à l'activité d'HDJ.
- Formations privilégiées selon les axes du projet médical.
- L'astreinte est commune aux deux établissements et réalisée par l'ensemble de l'équipe médicale.

Renseignements et candidature à adresser à :

Dr. Bertrand Perrin ☎ 06 47 47 64 42 ✉ contact@bertrandperrin.com

**Les Hopitaux
du Jura
RECRUTENT :**
**UN MÉDECIN GÉRIATRE MPG / EMG**

Sur le Centre Hospitalier site de *Lons-le-Saunier*

PRÉSENTATION DU SERVICE

- Unique service du GHT + Existence d'une Équipe mobile Gériatrique : déploiement en extrahospitalier sur le territoire du Jura Sud.
- Équipe de 13 praticiens multisites.
- Service de 27 lits sur le site de Lons.
- Accès facilité pour les consultations gériatriques, mémoires, CSG, SSR gériatrique, HAD, hébergements, mais aussi les acteurs extrahospitaliers.

LES CANDIDATURES (Lettre de motivation + CV) sont à adresser par mail à : Direction des Ressources Humaines Centre Hospitalier Jura Sud
55 rue du Docteur Jean Michel - CS 50364 - 39016 LONS-LE-SAUNIER Cedex ou par mail à : recrutement.chjs@hopitaux-jura.fr



En toute saison le territoire du Jura est propice à s'épanouir entre montagne et nature, on vous attend !

Lons-le-Saunier est situé à 1h de Bourg-en-Bresse, à 1h30 de Lyon, Dijon et Besançon et à 3h15 de Paris.

POSTE À POURVOIR

Formation en gériatrie souhaitée.
Inscription à l'Ordre obligatoire.
Statut : Praticien Hospitalier ou statut médical sous contrat.
Possibilité d'effectuer de la PST dans les autres établissements.



**LE CENTRE COMMUNAL D'ACTION
SOCIALE DE LA VILLE D'ANGERS**

Pour son Pôle Action Gérontologique -
EHPAD César Geoffroy

RECRUTE**UN MÉDECIN
COORDONNATEUR**

À temps non complet (F/H)
40 % d'un temps complet

Adressez un dossier de candidature complet
(lettre de motivation et CV) à l'attention de :

Monsieur Le Président
recrutement.offres@ville.angers.fr

MISSIONS

Sous la responsabilité du directeur de l'établissement, vous assurerez l'encadrement médical de l'équipe soignante.

À ce titre, vous serez chargé de :

- Élaborer le projet général de soins, de l'établissement, et coordonner et évaluer sa mise en œuvre.
- Donner un avis sur les admissions.
- Présider la commission de coordination gériatrique chargée d'organiser l'intervention de l'ensemble des professionnels salariés et libéraux au sein de l'établissement.
- Évaluer l'état de dépendance des résidents et leurs besoins en soins requis.
- Veiller à l'application des bonnes pratiques gériatriques.
- Coordonner la réalisation d'une évaluation gériatrique.
- Identifier les risques éventuels pour la santé publique dans l'établissement et veiller à la mise en œuvre de toutes mesures utiles.
- Réaliser des prescriptions médicales pour les résidents de l'établissement en cas de situation d'urgence ou de risques vitaux.

PROFIL

Vous connaissez le public âgé dépendant et désorienté.

Vous êtes capable de mobiliser les équipes de soins pour mettre en œuvre et évaluer le projet de soins.

Vous êtes titulaire d'un diplôme universitaire de médecin (DU) coordonnateur ou d'une capacité de gérontologie validés dans le cadre de la formation médicale continue ou d'un diplôme d'études spécialisées complémentaires en gériatrie.

Les candidatures devront
parvenir à la Direction des
Ressources Humaines :
Avant le 31 Octobre 2023.



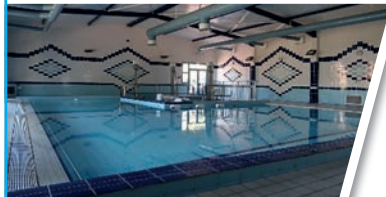

Une piscine intérieure pour les activités de balnéothérapie.



EHPAD « Tour » du CHI Espalion.

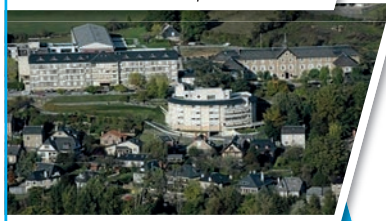

Vue d'ensemble du CHI Espalion.

Contact pour l'envoi des candidatures :
secretariat-espalion@ght-rouergue.fr
DRH-ESPALION@ght-rouergue.fr

UN MÉDECIN COORDONNATEUR en EHPAD public

Centre Hospitalier de 287 lits et places : 13 lits de médecine, 85 lits SSR dont 50 de SSR spécialisé neurologique et locomoteur, 150 lits EHPAD (site d'Espalion) et 39 lits EHPAD (site de Saint-Laurent d'Olt à 25 kms d'Espalion).

Le Centre Hospitalier Intercommunal d'Espalion est en direction commune avec le CH de Rodez, établissement support du GHT du Rouergue. Il dispose d'une PUI, d'un service d'imagerie, d'une équipe mobile de gériatrie, de consultations mémoire, et d'une autorisation de lits de soins palliatifs.

L'hôpital d'Espalion recherche un médecin coordonnateur pour son EHPAD de 150 lits répartis sur deux unités. Un projet de restructuration entièrement financé est en cours, avec projet de regroupement des unités EHPAD et restructuration complète des services de médecine et SSR.

MODALITÉS DE RECRUTEMENT

Poste à pourvoir à temps plein ou à temps partiel 80%, 70%, 60%, ou 50%. Contrat de praticien contractuel avec évolution possible vers un poste de PH.

Poste ouvert à la mutation, possibilité de contrat.

Participation souhaitée aux astreintes médicales.

Aide à l'installation avec mise à disposition d'un logement meublé à titre gratuit jusqu'à 6 mois.

Remboursement des frais de transport pour rejoindre le Centre Hospitalier.

En cas d'exercice partagé sur 2 établissements de la direction commune (par exemple le CHI Espalion, le CH Rodez, ou le CH Saint-Geniez d'Olt), éligibilité au versement de la prime d'exercice territorial.

MISSIONS PRINCIPALES

Coordonner la politique d'admission des résidents et donner un avis sur les admissions au sein de l'EHPAD de l'hôpital ; Évaluer et valider l'État de dépendance des résidents et leurs besoins en soins requis ; Contribuer auprès des professionnels de santé, à la bonne adaptation des prescriptions de médicaments et des produits et prestations ; en cas de situation d'urgence ou de risques vitaux, réaliser des prescriptions médicales pour les résidents de l'EHPAD.

DIPLÔMES ET FORMATIONS

Être titulaire d'un diplôme de Docteur en médecine, souhaitablement d'un diplôme spécialisé en gériatrie, gérontologie, ou médecine générale.

QUALITÉS ET SAVOIR-ÊTRE REQUIS

Capacité à travailler en équipe pluridisciplinaire ; Qualités relationnelles avec les résidents, personnels et la Direction ; Capacités organisationnelles ; Capacité à communiquer et à écouter ; Faculté d'adaptation et rigueur méthodologique.

PRÉCISIONS COMPLÉMENTAIRES

Bonnes conditions de travail dans un établissement dynamique en pleine restructuration, au sein d'une équipe pluridisciplinaire composée de médecins PH spécialisés en gériatrie, médecine générale, médecine physique et de réadaptation, de médecins libéraux, pharmaciens, cadres de proximité, kinés, ergothérapeutes, psychologues, psychomotriciens, manipulateurs radio.

L'établissement entretient une excellente coopération avec la Communauté Professionnelle Territoriale de Santé (CPTS) Nord - Aveyron.



LE CENTRE HOSPITALIER DE DIGNE-LES-BAINS, station thermale, chef-lieu du département des Alpes de Haute Provence, hôpital support du GHT 04, implanté sur un bassin de 160.000 habitants.



STATUT

Praticien hospitalier, praticien contractuel ou assistant spécialiste.

Possibilité d'évolution des contrats en fonction des objectifs des candidats vers statut de PH.

Salaires à négocier selon ancienneté. Spécialité éligible à un contrat de motif 2.

Possibilité de prime multi-sites et de prime d'engagement dans la carrière hospitalière (20 000 Euro).

Participation à la PDS de médecine sous forme d'astreintes opérationnelles forfaitisées.

ACTIVITÉS

Intra-hospitalière en service de gériatrie aiguë 24 lits agréé pour les internes de spécialité ; hôpital de jour gériatrique 2 lits ; consultations de gériatrie.

Possibilité d'activité extra-hospitalière sur un EHPAD 70 lits géré par l'hôpital dans un village à 20 km (activité de médecin coordonnateur, consultations déportées sur le village).

Activité (unique ou multiple) à définir en équipe ; hôpital de jour à consolider ; possibilité d'extension de la capacité du service de gériatrie aiguë.

CONDITIONS

Pour postuler à cette offre vous devez être titulaire d'un diplôme de médecin et être inscrit à l'Ordre.

ATOUTS LOCAUX

Établissement à taille humaine, dans un cadre verdoyant, ensoleillement maximum et pureté de l'air, à 1 h d'Aix-en-Provence, 1h30 de Marseille et 40 minutes des stations de ski des Alpes du Sud.

Cherche

MÉDECIN GÉRIATRE H/F

pour renforcer une équipe déjà constituée de 2 temps pleins gériatres, 1 médecin attaché gériatre temps plein, 1 médecin généraliste 20% et 1 médecin interniste consultant 40%.

L'hôpital regroupe les activités de MCO et de PSYCHIATRIE

(156 lits et 42 places en MCO, 147 lits et 161 places en psychiatrie).

20 000 passages aux urgences par an.

Plateau technique complet avec scanner et IRM.

Services de spécialités (cardiologie, gastro-entérologie, oncologie, chirurgie orthopédique et viscérale, gynécologie-obstétrique, réanimation, Urgences-Samu-Smur, équipe mobile de gériatrie, consultations mémoire, Équipe territoriale de soins palliatifs).

CONTACTS

Dr Brigitte RAFFY, Chef de service - 04 92 30 16 47 - braffy@ch-digne.fr ou Dr Sandrine LAMBERT - 04 92 30 16 48 - slambert@ch-digne.fr
Claire AILLOUD, Directrice des Affaires Médicales du GHT04 - 04 92 73 42 10 - ailloud.c@ch-manosque.fr
et Christophe CROUZEVALLE, Directeur délégué GHT04 Nord - 04 92 30 12 88 - ccrouzevalle@ch-digne.fr





RECHERCHE
URGEMMENT



UN MÉDECIN COORDINATEUR

Votre profil

Pour exercer ce poste, il faut être titulaire du Diplôme d'État de Docteur en médecine puis compléter son cursus par une des formations suivantes :

- Un DES de gériatrie.
- Un DU de médecin coordinateur en EHPAD.

UN MÉDECIN CLINICIEN

Votre profil

- Diplôme de Docteur en Médecine.
- Diplôme complémentaire en gériatrie.
- Capacités relationnelles et à travailler en équipe pluridisciplinaire.
- Capacités organisationnelles, de coordination et de liaison.
- Esprit d'équipe.
- Aptitude à s'investir dans des projets.
- Maîtrise de l'outil bureautique.

CONCERNANT LES DEUX POSTES

La quotité de temps souhaité est de 50% à 80% pour le médecin coordinateur et 20% à 50% pour le médecin clinicien et la rémunération sera basée sur la grille des praticiens hospitaliers à l'échelon 13.

À l'attention du directeur Mr Jean-Philippe NAVARRO

Tél. : 06 28 07 05 79 - Mail : direction@ehpadjonquieres.fr



Le patient au cœur de nos exigences

LE GROUPE LES FLAMBOYANTS

MÉDECIN GÉRIATRE H/F

RECRUTE

Clinique les Flamboyants Est

LE POSTE :

Lieu : Bras-Panon (EST).

Type de contrat : CDI à temps plein (35h).

Rythme de travail : Du lundi au vendredi - Pas d'astreintes médicales.

L'unité de gérontopsychiatrie - première unité de gérontopsychiatrie dotée de lits d'hospitalisation à La Réunion - a une capacité d'accueil de 20 lits et 10 places en HDJ.

Vous travaillez en étroite collaboration avec le gérontopsychiatre de l'unité, et vous intervenez auprès de tous les patients de l'unité d'hospitalisation complète.

PRÉ-REQUIS

Outils bureautiques et logiciels métier.

La connaissance du logiciel OSIRIS serait intéressante.

Diplôme d'État de médecin généraliste avec une spécialisation en gériatrie.

Inscription à l'Ordre des médecins.

CE QUE NOUS OFFRONS

Une équipe dynamique et investie.

Un restaurant d'entreprise.

La prise en charge du billet d'avion au départ de la Métropole, d'un logement le 1^{er} mois et d'un véhicule de location le 1^{er} mois.



Pour tout renseignement, merci de contacter

Mme Laurence LEVET,

Chargée de recrutement

Mail : l.levet@groupelesflamboyants.fr

Ligne directe : 02 62 42 72 91

→→→ MÉDECINE D'URGENCE



LE CENTRE HOSPITALIER INTERCOMMUNAL DE MANOSQUE (04)

situé à 35 minutes d'Aix en Provence

RECRUTE

ENVIRONNEMENT PROFESSIONNEL

Établissement et équipements neufs.

Activité : 30 000 passages aux urgences/an, 3 700 entrées en UHCD (8 lits - DMS 1.04 jour), 700 sorties SMUR - 4 lignes de jour et 2 de nuit (dont une ligne de SMUR) - Service agréé pour l'accueil des internes MG et DESMU recevant régulièrement 5 internes par choix - Radiologie conventionnelle + 2 scanners + 2 IRM, téléradiologie de nuit et WE, Laboratoire de biologie médicale, PUI. Une maison médicale de garde fonctionne les dimanches et fériés au sein des urgences. Équipe paramédicale formée et stable. Présence d'infirmiers gériatriques aux urgences et d'une équipe de psychiatrie d'urgence et de liaison.

Autres activités sur site : Médecine (médecine interne et infectieuse, court séjour gériatrique, médecine polyvalente à orientation cardio-pneumo, unité de soins palliatifs, hôpital de semaine de diabète-endocrinologie, unité de pédiatrie, Centre de dialyse des Alpes), Chirurgie (orthopédie, gynécologie, digestif, ORL, stomatologie, urologie, rythmologie). Maternité labellisée IHAB en 2023.

Exercice complémentaire possible avec SAMU 04 et secours en montagne basés à Digne-les-Bains.

CONTACTS



Dr Céline AYASSO, Chef de service
06 85 57 98 33 - ayasso.c@ch-manosque.fr

Claire AILLOUD, Directrice déléguée
04 92 73 42 10 - 06 76 42 13 14 - ailLOUD.c@ch-manosque.fr



MÉDECIN URGENTISTE DESMU DESC OU CAMU

CONDITIONS D'EXERCICE ET FINANCIÈRES

Temps plein ou temps partiel - rémunération selon ancienneté et statut - prime d'engagement dans la carrière hospitalière si statut de Praticien Contractuel avec perspective concours de PH. Service éligible aux contrats motif 2. Temps de travail en continu base 135h par mois. Plages additionnelles rémunérées. Large accès aux congrès et formations dans le cadre du DPC + staffs sur place.

ATOUTS DE LA RÉGION

Accès par autoroute, gare SNCF, 5 navettes quotidiennes vers aéroport Marseille-Provence et Aix-en-Provence gare TGV - Au cœur de la Provence de Giono, ensoleillement 2600 h par an, proximité stations de ski des Alpes, Aix-en-Provence et Marseille / mer Méditerranée, entre Luberon et Gorges du Verdon - Cadre de vie privilégié avec accès aisé à la propriété - Présence d'un établissement d'enseignement international pour enfants bilingues (de la maternelle au baccalauréat) en face de l'hôpital.

LE CHU DE LA GUADELOUPE RECRUTE

1 médecin urgentiste

Le service accueil des urgences fait partie intégrante du pôle soins critiques offrant une panoplie de pathologies diverses et variées à prendre en charge. L'activité journalière est de 80-100 passages par jour avec possibilité d'avoir un temps partagé avec les autres services du pôle (samu-smur ; médecine légale, médecine hyperbare...) mais également en dehors du pôle.

Profil de l'équipe : Jeune dynamique, praticiens titulaires et praticiens contractuels détenant la CAMU, DESC médecine d'urgence, DES médecine d'urgence, DU médecine d'urgence et diplôme équivalent - encadrement des internes.

Mission

- Assurer une prise en charge des patients de manière optimale et pertinente.
- Encadrement des internes.

NOS FORCES

- Référent sur le territoire.
- Équipe dynamique.
- Accueil des internes de spécialité.
- Possible activité de recherche clinique (1 IRC).

NOS AVANTAGES

- Indemnité de vie chère (40% des émoluments de base).
 - Prime d'engagement de carrière hospitalière pour certaines spécialités.
 - Remboursement de vos frais de transport domicile Pointe-à-Pitre sur la base du tarif économique.
 - Accompagnement de votre premier mois d'installation :
 - Indemnité d'hébergement de 900€.
 - Indemnité de location de voiture de 700€.
- Possibilité de participer à vos frais de déménagement de la famille en fonction des situations.



CONTACTS

Pôle Urgences Soins Critiques - Maladies Infectieuses
CHU de La GUADELOUPE
Route de Chauvel
BP 465
97159 POINTE-À-PITRE CEDEX

Secrétariat : + 590 590 89 11 25
Poste : 1077
Fax : + 590 590 89 11 08
delphine.delta@chu-guadeloupe.fr



Un cadre vie unique

Proche des États-Unis et de nombreuses îles de la Caraïbe (République dominicaine, îles vierges, Barbade) l'archipel de la Guadeloupe est une destination riche côté terre (nature luxuriante) et riche côté mer (mer des caraïbes, atlantique), propice à de très nombreuses activités sportives, culturelles ou de détente. Dotée de toutes les infrastructures et services nécessaires, elle se prête à une expatriation en famille. Venez découvrir le charme de la culture créole et de ses traditions.



Un projet de reconstruction ambitieux et des objectifs sécuritaires forts

Le futur Centre Hospitalier Universitaire de la Guadeloupe est en cours de construction à Belle-Plaine aux Abymes et sera fonctionnel fin 2024. Le coût de ce projet est de 580 millions d'Euros, équipements inclus avec un financement intégral de l'État.

Le programme retenu permettra de disposer d'une capacité de 536 lits et 82 places.

Le futur CHU de la Guadeloupe sera un des établissements publics de santé les plus modernes de France. Cet établissement fera entrer pleinement le système de santé de la Guadeloupe dans une dynamique d'innovation et de haute technologie.



OUTRE-MER

→→→→ GYNÉCOLOGIE-OBSTÉTRIQUE



Les hôpitaux publics du Lot, des hôpitaux engagés

LE CH DE CAHORS RECRUTE

GYNÉCOLOGUE OBSTÉTRICIEN H/F

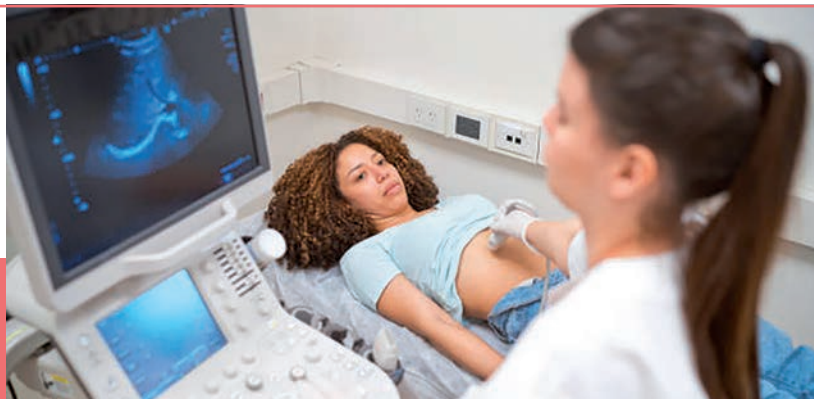

Le Centre Hospitalier de Cahors est l'établissement support du GHT du Lot.

Établissement dynamique, récemment reconstruit (2000-2010), avec une importante activité médicale et chirurgicale, réanimation, plateau technique complet, recherche clinique...

Cadre de vie agréable : Ville touristique à taille humaine, à seulement 1 heure de Toulouse, région attractive.

- Maternité centrale du Lot niveau 2A en réseau avec le Réseau Périnatal d'Occitanie et la maternité du CHU de Toulouse.
- Environ 800 accouchements par an, 3 salles d'accouchement.
- 1 salle avec baignoire et 1 salle de réanimation néonatale.
- Bloc opératoire attenant avec anesthésistes sur place et réanimation adulte.
- Équipe de sages-femmes dynamiques et compétentes.
- Équipe de pédiatres proactifs et soutenant.
- Possibilité de maintenir et développer une activité chirurgicale importante. Agrément pour la sénologie et la cancérologie pelvienne.
- 8 salles d'opération rénovées et équipées de colonnes coelioscopiques récentes dont l'une permet l'utilisation du vert d'indocyanine (technique ICG).
- Équipe du bloc opératoire efficace et connaisseuse des techniques d'interventions gynécologiques.
- Service d'hospitalisation et de chirurgie ambulatoire.
- Activité de consultations et d'échographie gynécologie-obstétrique, orthogénie et PMA (appareil Samsung ERA 10 à disposition).

POSTE PRATICIEN HOSPITALIER, PRATICIEN CONTRACTUEL (AVEC PLÉNITUDE D'EXERCICE) À POURVOIR RAPIDEMENT



Perspective d'une chefferie de service

* Possibilité d'aide à l'installation avec le Département du Lot et l'ARS Occitanie pour le logement et l'emploi du conjoint.



Établissement support du GHT du LOT.



277 lits en médecine, chirurgie et obstétrique, 10 lits de moyen séjour, 18 places d'HAD, Unité de Soins de longue durée de 60 places.



Structure de santé comptant 1200 salariés.

CONTACTS

M. Pierre NOGRETTE, Directeur
pierre.nogrette@ch-cahors.fr

Dr Thierry DEBREUX, Président de la Commission Médicale d'Établissement
thierry.debreux@ch-cahors.fr

Dr Pascal RESSIGÉAC, Chef de Service
pascal.ressigeac@wanadoo.fr
06 81 62 13 72

Mme Audrey MARTIN, Responsable de la Direction des Affaires Médicales
audrey.martin@ch-cahors.fr

OCCITANIE

Les **Hopitaux**

#du Jura

RECRUTENT :



GYNÉCOLOGUE

Sur le Centre Hospitalier site de *Lons-le-Saunier*

PROFIL

Inscription à l'Ordre des médecins français obligatoire.
Temps plein / partiel
Astreintes opérationnelles.
Possibilité de faire de la PST sur d'autres centres.

Possibilité de développer des consultations avancées.
Possibilité d'effectuer des consultations sur nos autres établissements au titre de la Prime d'exercice territoriale.



LES CANDIDATURES (Lettre de motivation + CV) sont à adresser par mail à : recrutement.chjs@hopitaux-jura.fr



En toute saison le territoire du Jura est propice à s'épanouir entre montagne et nature, on vous attend !

Lons-le-Saunier est situé
à 1h de Bourg-en-Bresse, à 1h30 de Lyon,
Dijon et Besançon et à 3h15 de Paris.

- Maternité de type 2B, labellisée « Hôpital Ami des Bébés ».
- Environ 1 200 accouchements par an.
- 7 gynécologues.
- 11 lits de gynécologie et 24 lits de maternité.

→→→ MULTI-SPECIALITÉS



REMPLAÇANT MÉDECIN PSYCHIATRE

*Narbonne
est faite pour vous ...*

REMPLAÇANT MÉDECIN ANESTHÉSISTE

LE CENTRE HOSPITALIER

- Soins en hospitalisation complète ou en hospitalisation de jour en psychiatrie, médecine, chirurgie, réanimation, obstétrique, pédiatrie, SSR, EHPAD, soins de longue durée, SSIAD.
- Un service d'urgence accueillant 45 000 passages par an.
- Bien positionné sur son territoire, le CH est membre du GHT Aude Pyrénées comprenant le CH de Perpignan, Prades, Lézignan-Corbières et Port la Nouvelle.
- Il collabore également avec l'ASM USSAP, un établissement privé audois participant au service public auquel est rattaché le secteur 11G04 de psychiatrie générale (la moitié de la population de Narbonne).
- Une maternité de Niveau 2A de plus de 1 000 accouchements/an.

Nous accueillons les médecins remplaçants en psychiatrie générale et en anesthésie réanimation pour des durées à définir ensemble.

N'hésitez pas à prendre contact avec nous pour en savoir plus et découvrir nos atouts !

À découvrir

Narbonne l'héritière, ville d'art et d'histoire, Narbonne la méditerranéenne et sa qualité de vie, Narbonne l'énergique offrant un formidable cocktail d'activités, Narbonne l'épicurienne avec son centre-ville ensoleillé et son art du bien-vivre, Narbonne la festive avec son théâtre et ses festivités permanentes, Narbonne l'authentique, bénéficiant d'une nature préservée vous souhaite la bienvenue.



Candidatures

Mme Laurence MARIAN
direction@ch-narbonne.fr
Tél. : 04 68 42 60 01
04 68 42 60 02
<https://www.ch-narbonne.fr/>



IRSN
INSTITUT DE RADIOPROTECTION
ET DE SÛRETÉ NUCLÉAIRE

Établissement public industriel et commercial de 1800 personnes, expert public en matière de recherche et d'expertise sur les risques nucléaires et radiologiques

RECHERCHE UN MÉDECIN DU TRAVAIL H/F

En CDI à temps plein pour diriger son service de santé au travail.



LE POSTE

Dans le cadre de vos fonctions, vous assurerez le suivi médical des collaborateurs de l'IRSN affectés sur (Fontenay-aux-Roses (92), le Vésinet (78) et Saclay (91)).

Vous aurez pour missions :

- Participer à la politique de prévention santé de l'établissement, tout particulièrement en ce qui concerne les risques psychosociaux.
- Contribuer à la mise en œuvre de la politique de qualité de vie au travail en étroite collaboration avec les unités de la Direction déléguée aux ressources humaines, la ligne managériale et, l'ensemble des acteurs concernés par la prévention des RPS.

Vous jouerez également un rôle important de coordonnateur avec les autres services de santé au travail de l'IRSN situés dans le Sud de la France.

PROFIL RECHERCHÉ

Vous êtes titulaire d'un CES ou d'un DES en médecine du travail et êtes inscrit au Conseil de l'Ordre des Médecins.

Vous êtes reconnu pour votre engagement et votre rigueur professionnelle. Votre sens du service et vos qualités relationnelles vous permettent d'interagir et d'apporter votre expertise aussi bien auprès des collaborateurs que de la ligne managériale et de la direction générale.

INFORMATIONS COMPLÉMENTAIRES

Poste basé à Fontenay-aux-Roses (92) à proximité des transports en commun (tramway, bus, métro), accès au parking d'entreprise.
Rémunération négociable selon profil.

AUTRES AVANTAGES : Congés payés et JRS, restaurant d'entreprise, CSE, mutuelle, prévoyance.

CONTACT : Mme NICLOT VOLKOWSKY Coralie ✉ coralie.niclot-volkowski@irsn.fr



LE CENTRE HOSPITALIER DE MONTLUÇON - NÉRIS-LES-BAINS





RECRUTE

Située à une douzaine de kilomètres de l'autoroute A 71, les villes de Montluçon et Nérès-les-Bains occupent une position géographique intéressante à 3 h 30 de Paris, 1 h de Bourges, 1 h de Clermont-Ferrand, 2 h 30 de Lyon et à 2 h de Limoges via la RN 145 qui la relie au littoral océanique. 140 000 habitants vivent au sein du territoire de santé montluçonnais. Les deux villes sont dotées de nombreux lieux culturels et sportifs.

Près de 52 unités de spécialités sont représentées au sein de notre établissement qui accueille près de 36 000 hospitalisés chaque année pour un bassin d'attractivité de 140 000 habitants.

PÔLES D'ACTIVITÉ
Avec ses huit pôles d'activités cliniques et médico-techniques, l'établissement est entré dans une démarche forte de coopération régionale et inter-régionale afin d'accroître son rayonnement.

LA VILLE

- Au sein d'un territoire rural, une agglomération de 60 000 habitants qui sont conscients de l'enjeu avec un ferme soutien récemment médiatisé.
- Le réseau éducatif et scolaire est solide, de la crèche aux lycées voire quelques disciplines universitaires.
- Le logement est confortable et bon marché.
- Les sportifs, les pratiquants d'équitation ou les musiciens, au conservatoire pour exemples, trouveront un bon accueil.

STATUT DE RECRUTEMENT
Praticien Hospitalier ou Praticien Hospitalier Contractuel à Temps Plein.

- **Dans le cadre d'un départ en retraite, l'établissement recherche**
ONCOLOGUE
Dr Danièle AVENIN ✉ d.avenin@ch-montlucon.fr (jusqu'au 31/12 inclus)
- **URGENTISTES**
Dr Sébastien LOISEAU ✉ s.loiseau@ch-montlucon.fr
- **ANESTHÉSISTE-RÉANIMATEUR**
Dr François NICOLAS - f.nicolas@ch-montlucon.fr
- **PÉDIATRE**
Pr MERLIN ✉ e_merlin@chu-clermontferrand.fr
Dr Claire ARBITRE ✉ c.arbitre@ch-montlucon.fr
- **NEUROLOGUE**
Dr Stéphane CHAPUIS ✉ s.chapuis@ch-montlucon.fr

CONTACTEZ :

Mélanie DEMAIN, Affaires médicales
☎ 04 70 02 30 05
✉ m.demain@ch-montlucon.fr



LE CENTRE MÉDICAL DE L'ARGENTIÈRE



est un établissement privé à but non lucratif de 180 lits et places de SSR, situé à Aveize (entre LYON et SAINT-ÉTIENNE) et Bellevue, qui accueille en hospitalisation complète et de jour des patients porteurs d'affections du système nerveux, de l'appareil locomoteur et des brûlés.

www.ch-argentiere.org

L'établissement RECHERCHE, pour compléter son équipe médicale composée de 14 praticiens, et développer de nouvelles activités dans les différentes filières, en lien avec le CHU de SAINT-ÉTIENNE, les HOSPICES CIVILS de LYON et ses partenaires territoriaux :

“ 2 MÉDECINS SPÉCIALISTES en MPR

- Filière neurologique en hospitalisation complète - **SITE D'AVEIZE.**
- Activité polyvalente en hospitalisation de jour - **SITE DE SAINT-ÉTIENNE.**

LES CANDIDATURES SONT À ADRESSER À
Jean-François MONOD, Directeur d'établissement :
Centre Médical de l'Argentière
980 route du Pont Grizon - 69610 AVEIZE
Secrétariat : Mme GAULIN - charlene.gaulin@ch-argentiere.fr

Équipe sympathique, motivée et impliquée dans la mise en œuvre du projet médical et la restructuration de l'établissement (relocalisation des SSR spécialisés à Saint-Étienne et Lyon). Possibilités de développer des projets avec un encadrement dynamique et une équipe pluridisciplinaire stabilisée, bien formée et motivée. Plateau technique intéressant et évolutif. Formation complémentaire et continue facilitée.



POUR TOUT RENSEIGNEMENT, S'ADRESSER AU
Dr Evelyne CHOMETON, Présidente de CME
 au 04 74 26 40 01 ou 04 77 12 79 16 et par mail : echometon@ch-argentiere.fr

LE CHRU de Guyane

RECRUTE DES PRATICIENS TOUTES SPÉCIALITÉS

LE 1^{er} CHU D'AMAZONIE

La constitution du CHRU de Guyane représente une grande fierté pour ce territoire. Cette transformation, qui sera effective en 2025, implique une nouvelle organisation. Par conséquent, de superbes opportunités professionnelles se dessinent pour venir renforcer les équipes territoriales médicales, maïeutiques et paramédicales.

UN CADRE DE VIE UNIQUE

Seul territoire français situé en Amérique du Sud, la Guyane promet une expérience de vie hors du commun. La Guyane française est considérée comme une terre d'aventure. Sa faune incomparable et sa flore luxuriante en font un terrain de jeu incroyable pour les amateurs de nature.

La vie guyanaise est un étonnant mélange entre tradition et modernité au sein d'une population multi-ethnique. Ce mode de vie rendra cette expérience professionnelle authentique et inoubliable.

CONTACT

Mme Belin, Direction des Ressources Humaines
et de l'Attractivité Médicale
caroline.belin@ch-cayenne.fr

CONTRIBUER ET S'EPANOUIR

Le CH de Cayenne est aujourd'hui le siège du GHT de Guyane. Il préfigure ce CHRU qui s'étendra de Saint-Laurent du Maroni à Cayenne en passant par Kourou, Maripasoula, Saint Georges et d'autres sites avancés. Le CHRU assurera aussi bien les soins hospitaliers que l'activité externe et compensera la faiblesse actuelle de l'offre libérale. Intégrer le CHRU de Guyane est l'assurance de remplir des missions porteuses de sens, d'être véritablement utile, de se réaliser professionnellement et personnellement.

SPÉCIFICITÉS DES POSTES

Tous statuts médicaux.
Exercice multisites possible.
40 % de vie chère, aides à l'installation,
primes.



LE CENTRE HOSPITALIER DE MARTIGUES (13500)

À 25 minutes de Marseille et 30 minutes d'Aix-en-Provence avec accès rapides à l'aéroport Marseille-Provence (20 minutes) et la gare Aix-TGV (20 minutes) nous souhaitons renforcer notre équipe médicale dans le cadre d'une pratique polyvalente de la Médecine d'Urgence sur un bassin de population de 230 000 habitants.

Possibilité de recrutement à temps plein ou temps partiel sur plusieurs statuts.

POUR COMPLÉTER SON ÉQUIPE

POUR SON SAU-SMUR

DES PRATICIENS URGENTISTES

UNE ÉQUIPE DYNAMIQUE, IMPLIQUÉE ET MOTIVÉE

- Travail en 12h ou 24h sur la base de 39 heures par semaine pour un temps plein avec TTA déclenché à partir de la 40^{ème} heure.
- Formations prises en charge par l'Établissement.
- Accompagnement personnalisé et adapté aux besoins de chaque médecin pour faciliter son installation sur le territoire (aide à la recherche de logement, de place en crèche, de solution de garderie...).

Praticien Hospitalier

- Éligibilité à l'Indemnité d'Exercice Service Public Exclusif (IESPE).
- Possibilité d'exercice en temps partagé avec un autre établissement du GHT avec éligibilité à la Prime d'Exercice Territorial (PET), pouvant aller de 450 € à 1 000€ par mois.

Praticien Contractuel Motif 3

- Éligibilité à une Prime d'Engagement à la Carrière Hospitalière (PECH) d'un montant de 20 000€.

Praticien Contractuel Motif 2

- Selon profil et expérience du candidat.



CENTRE HOSPITALIER
MARTIGUES



Hôpitaux
de Provence
Groupement Hospitalier
et Universitaire
des Bouches-du-Rhône

Pour toute candidature ou renseignement complémentaire concernant cette annonce, merci de contacter

- Docteur André Mazille (Chef de Service SAU-SMUR)
andre.mazille@ch-martigues.fr
- Madame Janette Belaadi (Directrice des Affaires Médicales)
Janette.belaadi@ch-martigues.fr

Pour toute candidature, merci de joindre

- Un curriculum vitæ.
- Une lettre de motivation.

LE SERVICE DES URGENCES - SMUR DE MARTIGUES, C'EST

- 51000 passages et 1 800 interventions SMUR en 2022.
- Un service comportant :
 - Un Accueil administratif et IOA H24 /J7.
 - 3 SAUV.
 - 8 boxes d'accueil pour le Circuit Long.
 - 3 boxes d'accueil pour le Circuit Court.
 - 8 lits d'UHCD.
 - 1 salle de radiographie numérisée au sein du SAU.
 - 2 échographes.
- Présence quotidienne d'une Équipe de Coordination Gériatrique d'Urgence (ECGU).
- Une culture de l'Hospitalisation à Domicile (HAD).
- Une relation ville - hôpital avec procédure de refamiliarisation à partir du SAU vers les permanences médicales du bassin.

Le Centre Hospitalier de Martigues :

- Est constitué de secteurs MCO, psychiatrie et SSR.
- Offre un capacitaire d'aval d'environ 510 lits au total dont :
 - 12 lits de réanimation.
 - 6 lits d'USIC.
 - Une maternité niveau 2B avec service de Pédiatrie et unité de Néonatalogie.
- Regroupe les spécialités suivantes :
 - Pédiatrie avec unité de néonatalogie (1 Pédiatre sur place H24)
 - Médecine Interne
 - Hématologie
 - Maladie Infectieuses
 - Endocrinologie
 - Gériatrie

- Pneumologie
- Cardiologie avec USIC de 6 lits (1 cardiologue sur place H24)
- Gastro-Entérologie
- Néphrologie avec unité de Dialyse
- Chirurgie Viscérale
- Chirurgie Orthopédique
- Chirurgie urologique
- Chirurgie ORL et stomato
- Gynécologie-Obstétrique avec maternité de niveau 2B (1 gynécologue obstétricien H24 sur place)
- Psychiatrie (1 psychiatre H24 sur place)
- Radiologie avec 2 scanners et 1 IRM
- Biologie Médicale (1 biologiste H24 sur place)
- Réanimation avec unité de 12 lits (1 Réanimateur H24 sur place)
- Urgences - SMUR

POUR TOUT RENSEIGNEMENT : Mme BELAADI JANETTE ✉ janette.belaadi@ch-martigues.fr ☎ 07 86 43 58 62



UNE MÉDECINE
PRÉVENTIVE, PRÉDICTIVE, INTÉGRATIVE

HYGÉE

NOUVELLE ACROPOLE DE SANTÉ



©Will Architecture – Jusserand&Partners Architectes – Jeudi Wang

DES PÔLES DE SANTÉ NOUVELLE GÉNÉRATION dans votre région



ENGAGÉ DEPUIS DE NOMBREUSES ANNÉES SUR L'APPROCHE DE LA SANTÉ INTÉGRATIVE, **ALAIN TOLEDANO** NOUS EXPLIQUE COMMENT LE GROUPE HYGÉE SANTÉ RÉPOND AUX ENJEUX DE SANTÉ PUBLIQUE DE DEMAIN !

Quels sont les facteurs d'attractivité qui permettraient aux professionnels de la santé d'exercer plus confortablement au quotidien et apporteraient une réponse au problème du recrutement des professionnels ?

A. T. : Les services proposés aux professionnels de santé doivent prioritairement être réfléchis pour leur libérer du temps médical avec un secrétariat et un coordinateur des parcours qui sont indispensables au sein des établissements de santé.

Les temps ont changé et les professionnels de santé veulent aussi profiter de leur vie, des enfants, des amis, des loisirs. En ce sens, tout service facilitateur ou apportant un support de confort au quotidien est un facteur puissant de séduction. En plus de ne plus travailler isolé, un professionnel en bonne santé, au sein d'une belle structure de soins coordonnés, est un professionnel qui soignera bien son patient.

Comment la prévention peut-elle agir sur les indicateurs de la santé maintenant et pour les années futures ?

A. T. : La santé ne devrait pas être le sujet de préoccupation des personnes une fois qu'elles sont malades. La santé doit être un mode de vie, depuis le berceau et tout au long de sa vie.

La prévention, par des bilans prédictifs et des programmes adaptés et sur mesure, permet d'accompagner les personnes dans des parcours de soins, de vie et de santé et d'anticiper, si besoin l'apparition de la maladie ou les complications lorsque celle-ci est déjà présente.

La prévention est le levier le plus puissant pour maintenir le bon niveau de santé des personnes aujourd'hui et pour les générations à venir ■

HYGÉE ACROPOLE, les pôles de santé nouvelle génération

Les Acropoles de Santé se différencient des établissements de santé traditionnels : un accompagnement total des professionnels de santé pour qu'ils puissent consacrer toute leur énergie aux patients.

Et ça change tout.

Cet accompagnement se matérialise par :

- Un coordinateur qui gère les parcours de soins des patients, dans et hors de l'Acropole
- Un service de décharge administrative
- Une proposition de services et de confort : conciergerie, crèche, restaurant...

Nos Acropoles de Santé vous accueillent en tant que locataire ou investisseur : médecins, professionnels du paramédical, praticiens d'interventions non médicamenteuses, entreprises spécialisées dans la conception de plateaux techniques...

hygee-sante.com

RÉUNIONS
D'INFORMATION
EN RÉGIONS :

Octobre
Novembre
Décembre

POUR PLUS D'INFORMATIONS SUR LE PROJET D'ACROPOLE DE VOTRE RÉGION, CONTACTEZ-NOUS :

Mail : p.dubar@hygee-acropole.com

Tél : 06 14 29 74 16

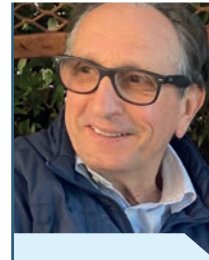

**3 QUESTIONS
À EDMOND
MANOPOULOS,
FONDATEUR
DU GROUPE
HYGÉE SANTÉ**

Pourquoi avoir fondé le Groupe HYGÉE Santé ?

Edmond Manopoulos : Face à un système de santé en tension, nous avons souhaité renouveler le modèle en faveur des professionnels de la santé mais aussi des usagers.

Comment accompagnez-vous les professionnels de la santé ?

Edmond Manopoulos : Suite aux nombreuses réformes, à l'explosion de la démographie et du vieillissement de la population, les ressources humaines viennent à manquer. Alors nous proposons un accompagnement sur-mesure à chaque professionnel de santé pour lui permettre un meilleur équilibre vie privée – vie professionnelle. Aussi nous favorisons la collaboration transdisciplinaire en réduisant au maximum la charge administrative pour valoriser la plus-value des professionnels de la santé.

Quelle est votre philosophie côté patients ?

Edmond Manopoulos : Nous souhaitons remettre le patient au cœur du système de santé en lui permettant l'accès à des parcours de soins, de santé et de vie dans des prises en charge globales en tenant compte de son individualité pour le rendre auteur et acteur de sa santé. Il est urgent, de ne plus attendre d'être malade pour prendre soin de soi !

